KONCEPCJA ROZBUDOWY/PRZEBUDOWY ULIC GŁÓWNEJ I RAJDOWEJ
W SKARŻYSKU - KAMIENNEJ WRAZ Z BUDOWĄ ODWODNIENIA
WARIANT IV ARKUSZ NR 3 SKALA 1:500

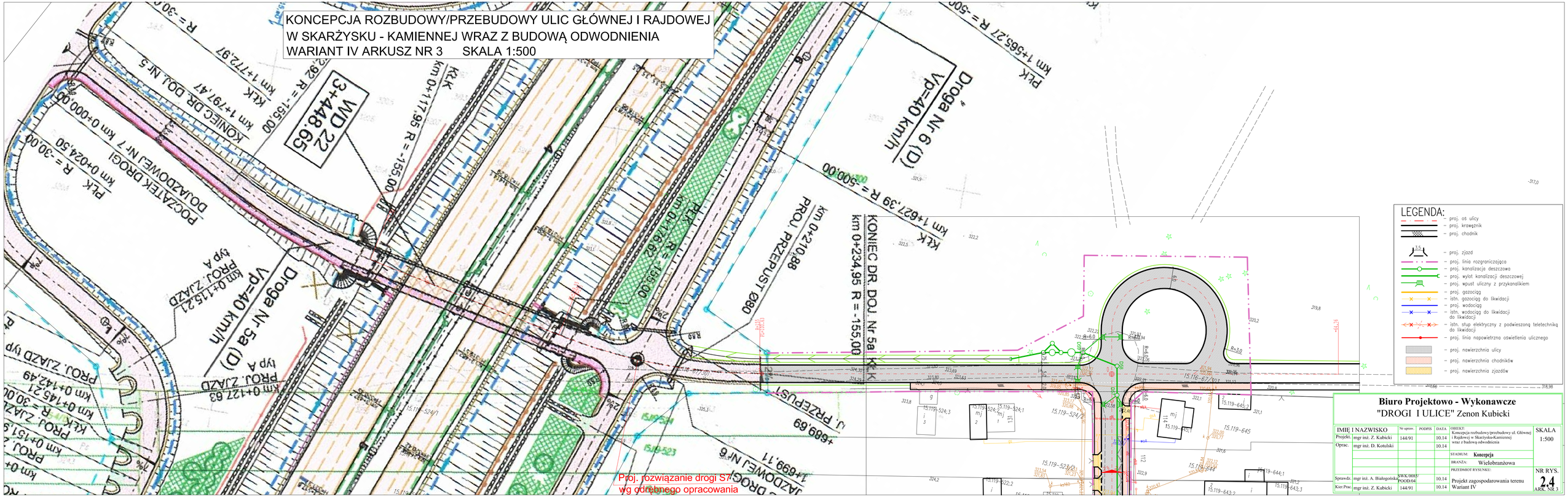

Biuro Projektowo - Wykonawcze
"DROGI I ULICE" Zenon Kubicki

IMIĘ I NAZWISKO		Nr uprzw.	PODPIS	DATA	OBIEKT: Koncepcja rozbudowy/przebudowy ul. Głównej i Rajdowej w Skarżysku-Kamiennej wraz z budową odwodnienia	SKALA 1:500
Projekt.	mgr inż. Z. Kubicki	144/91		10.14		
Oprac.	mgr inż. D. Kotulski			10.14	STADIUM: Koncepcja	
					BRANŻA: Wielobranżowa	
Sprawdz.	mgr inż. A. Białogońska	SWK/0085/ POOD/04		10.14	PRZEDMIOT RYSUNKU: Projekt zagospodarowania terenu Wariant IV	NR RYS. 2.4 ARK. NR 3
Kier.Prac.	mgr inż. Z. Kubicki	144/91		10.14		