



1.	ul. Towarowa (1-Go maja - Piękna) pobocze	2 700,00
----	---	----------







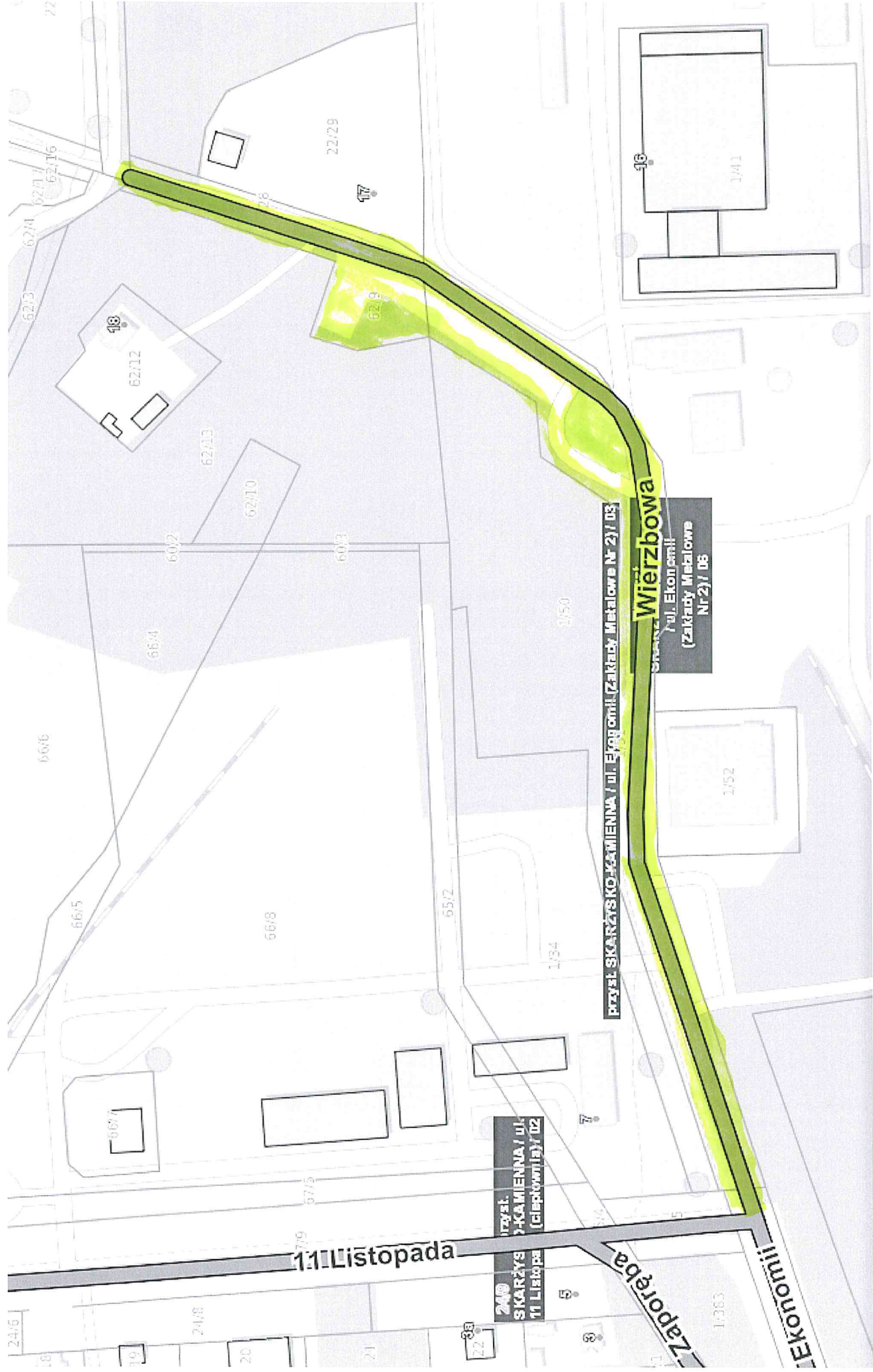

2.	ul. Wierzbowa (Ekonomii - Kładka) - pobocze	300,00
3.	ul. Ekonomii (11-go Listopada - Wierzbowa) pobocze	320,00









6.	ul. Długa (Książęca-Rycerska) - pobocze + rów	1 200,00	880,00
----	---	----------	--------





7.	ul. Działkowa (Kopernika - ślepa, do km = 0+48I) pobocze + rów	960,00	480,00
----	--	--------	--------

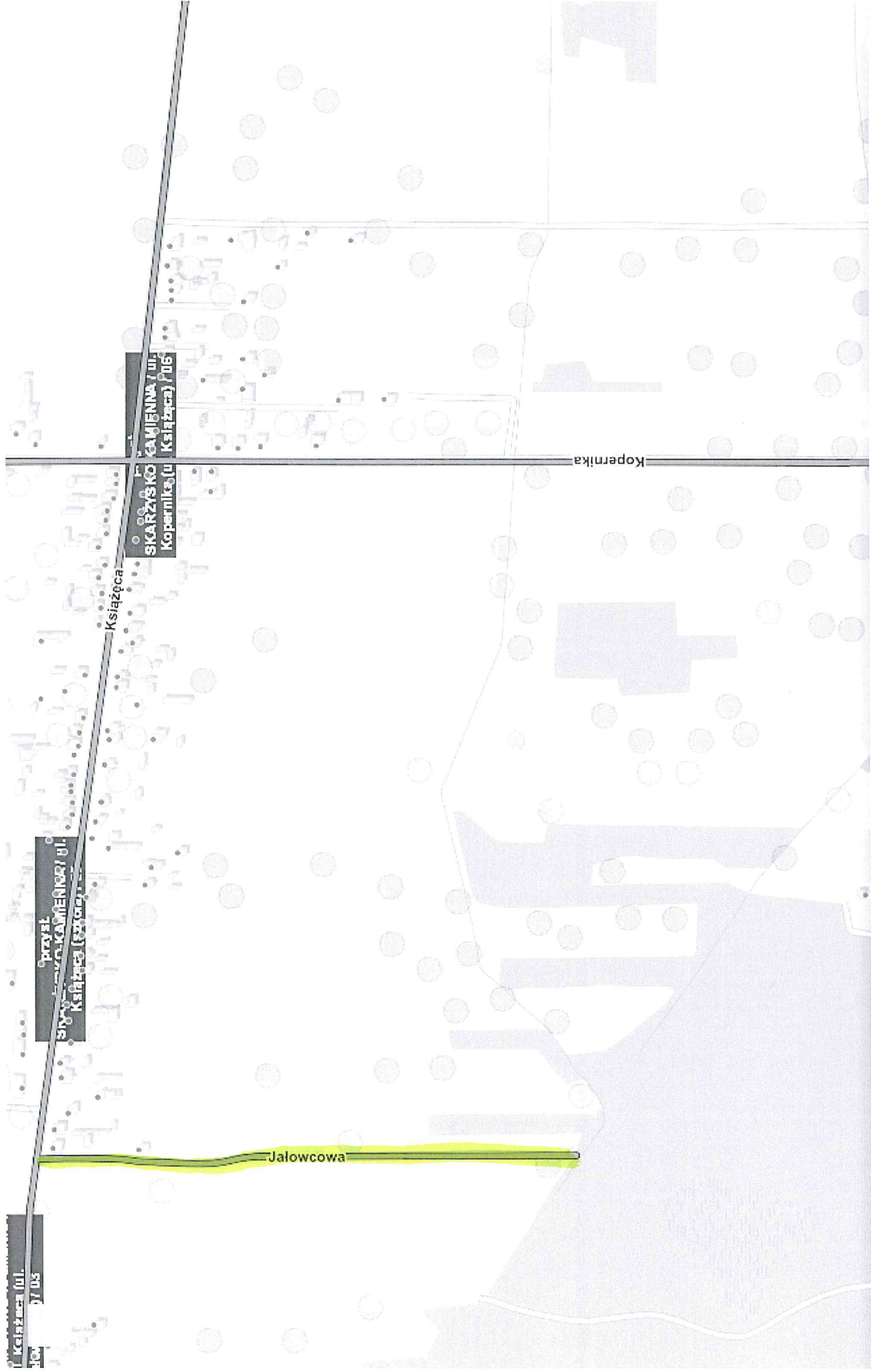

8.	ul. Jałowcowa (od ul. Książęcej - ślepa) pobocze + rów	560,00	560,00
----	--	--------	--------





9.	ul. Kościelna (Warszawska-Kopernika) pobocze + rów	1 200,00	880,00
----	--	----------	--------



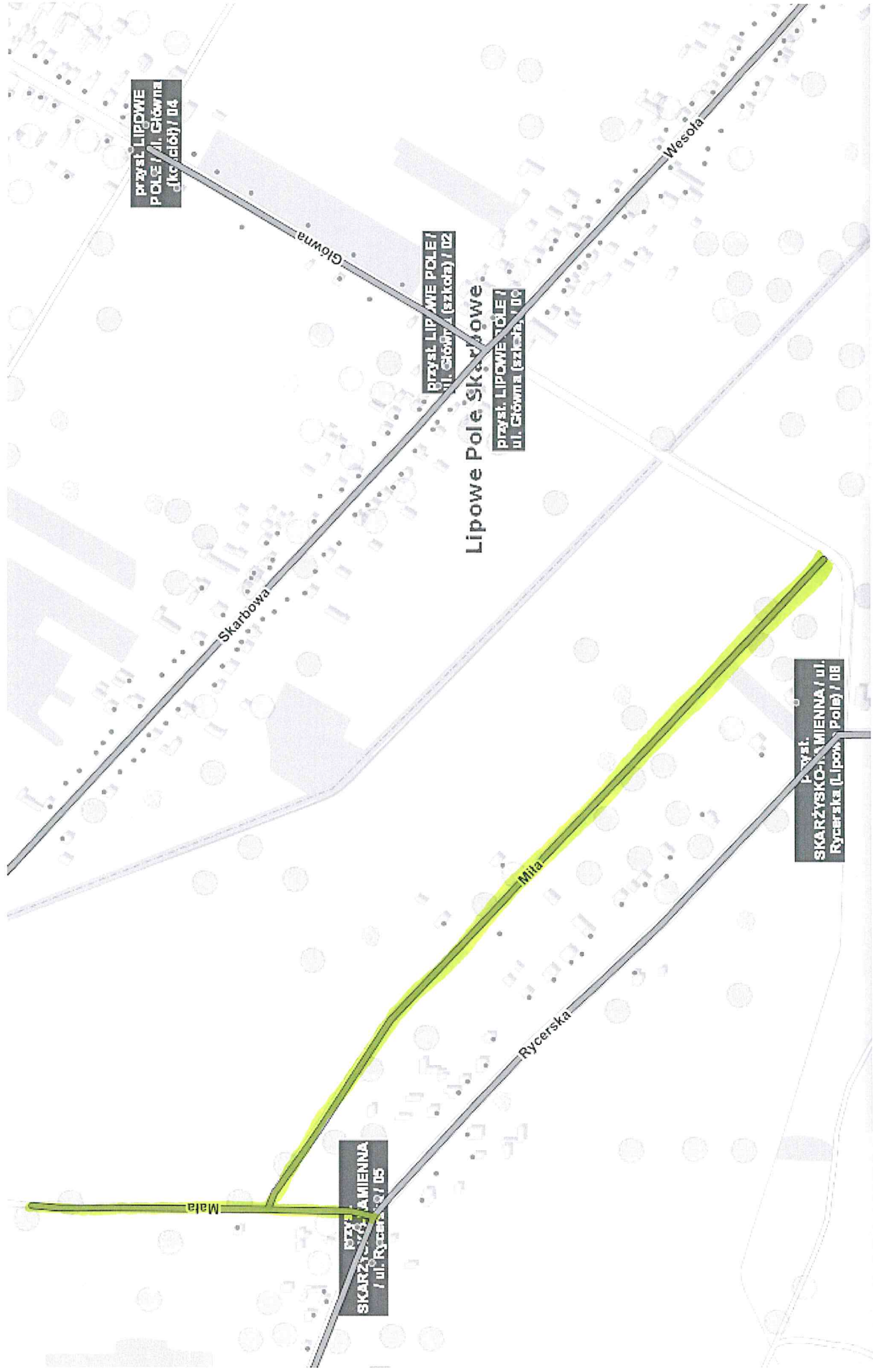

10.	ul. Mita (Rycerska-ślepa, do km=0+582) - pobocze + rów	580,00	235,00
11.	ul. Mita (Mita - do drogi na Lipowe Pole)	1 300,00	870,00





12.	ul. Książęca (Kopernika do mostu na rzece Olesnica) pobocze + rów	1 000,00	1 000,00
-----	---	----------	----------



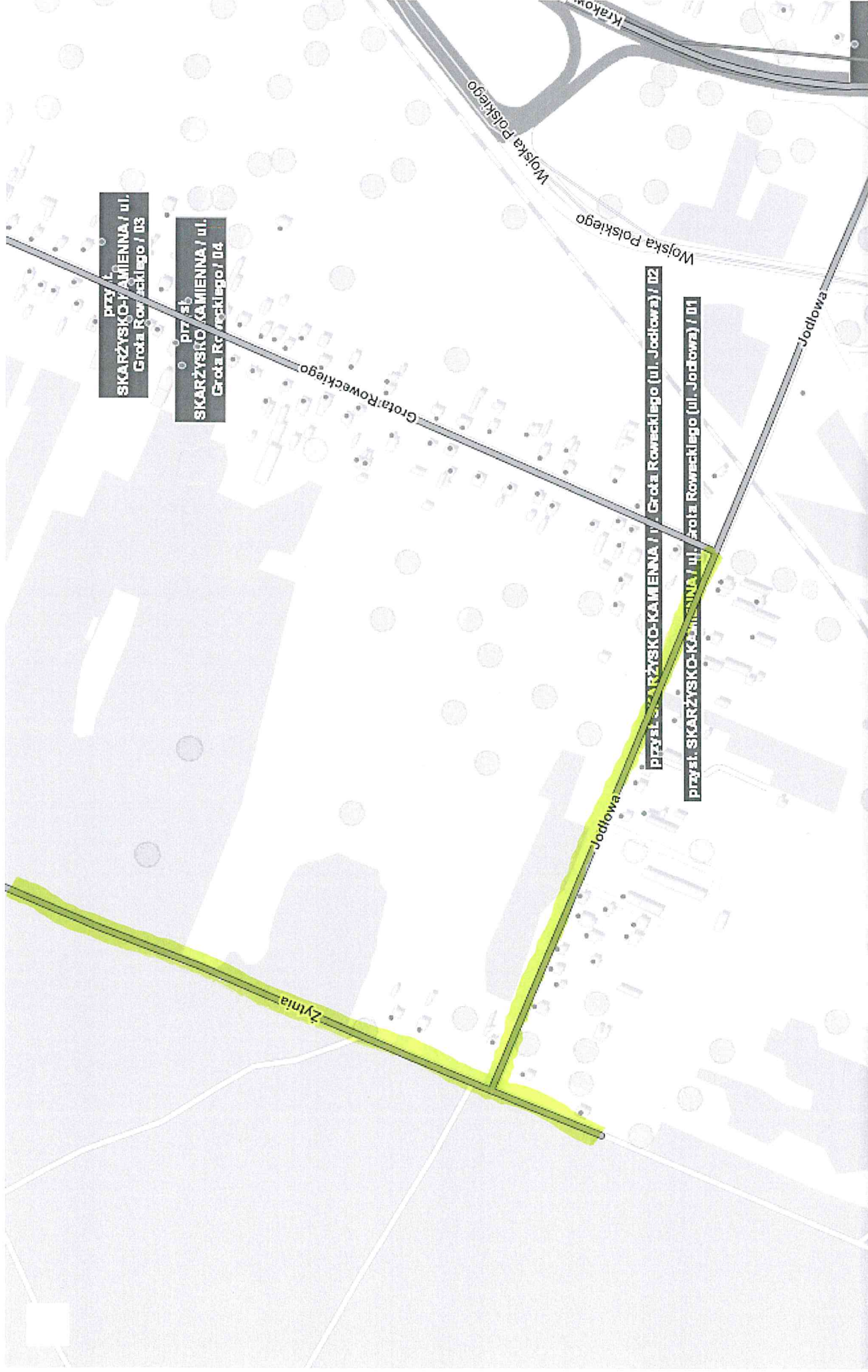

14.	ul. Jodłowa (Żytnia - Grota Roweckiego) pobocze + rów	500,00	500,00
-----	---	--------	--------





15.	ul. Żytnia (Ponurego - Jodłowa)- pobocza	1 280,00
16.	ul. Polna ( Żytnia - ślepa, do km=1+891) - pobocza	1 900,00



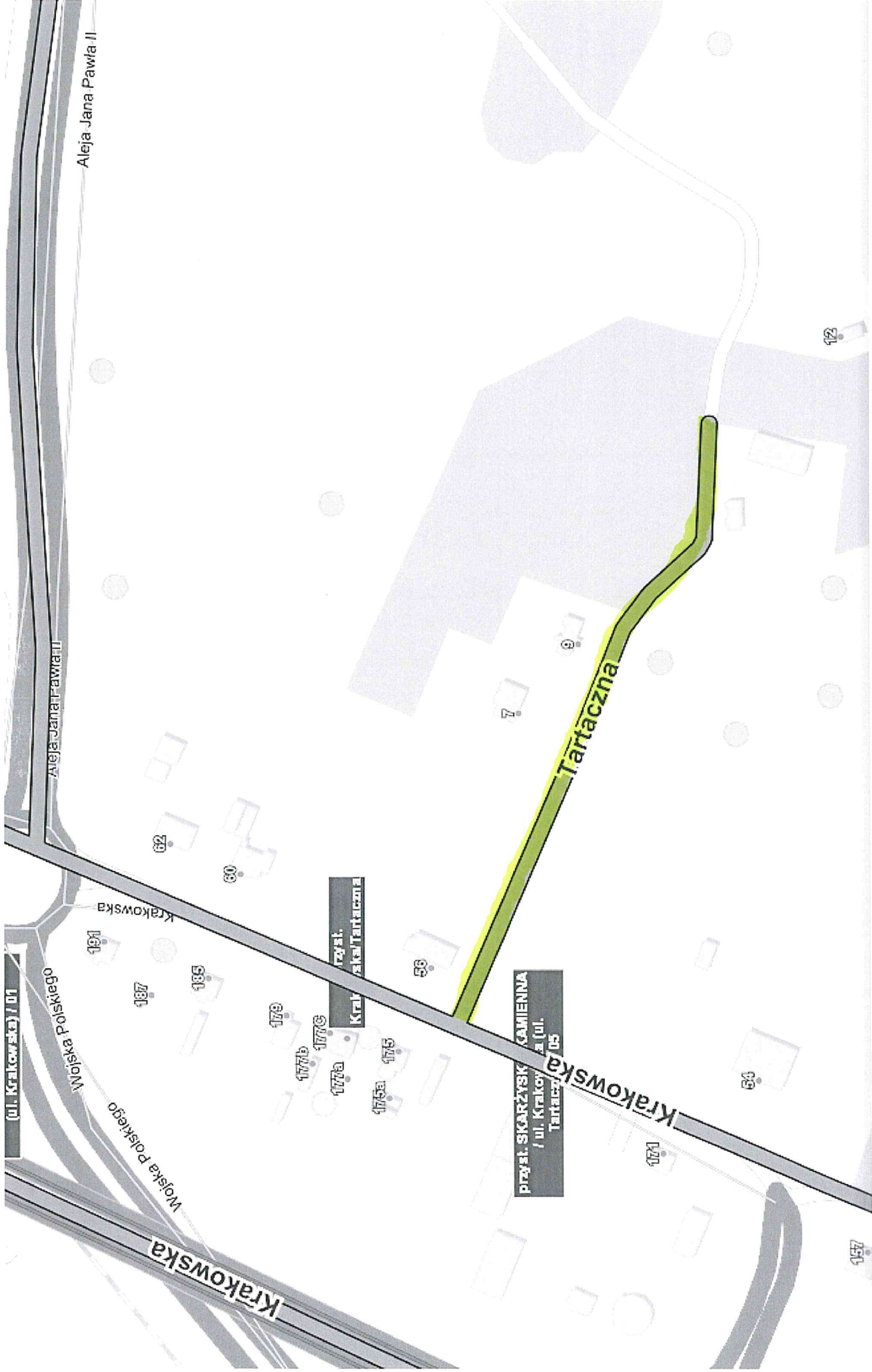

17.	ul. Tartaczna (Krakowska - ślepa, do km=0,467) pobocza	470,00
-----	--	--------

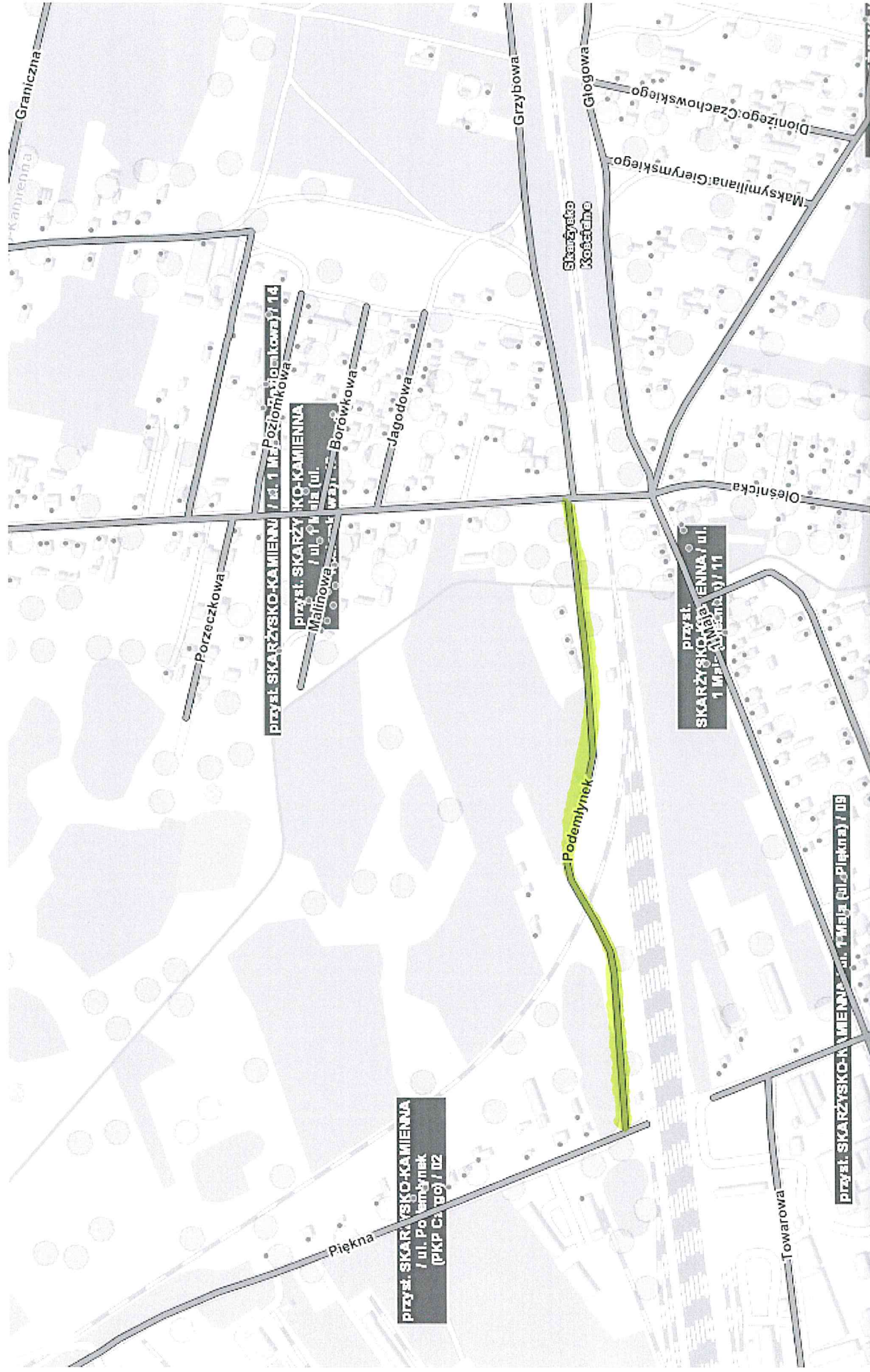

18.	ul. Podemtynek (1-go Maja - Piękna) - pobocze	2 200,00
-----	---	----------







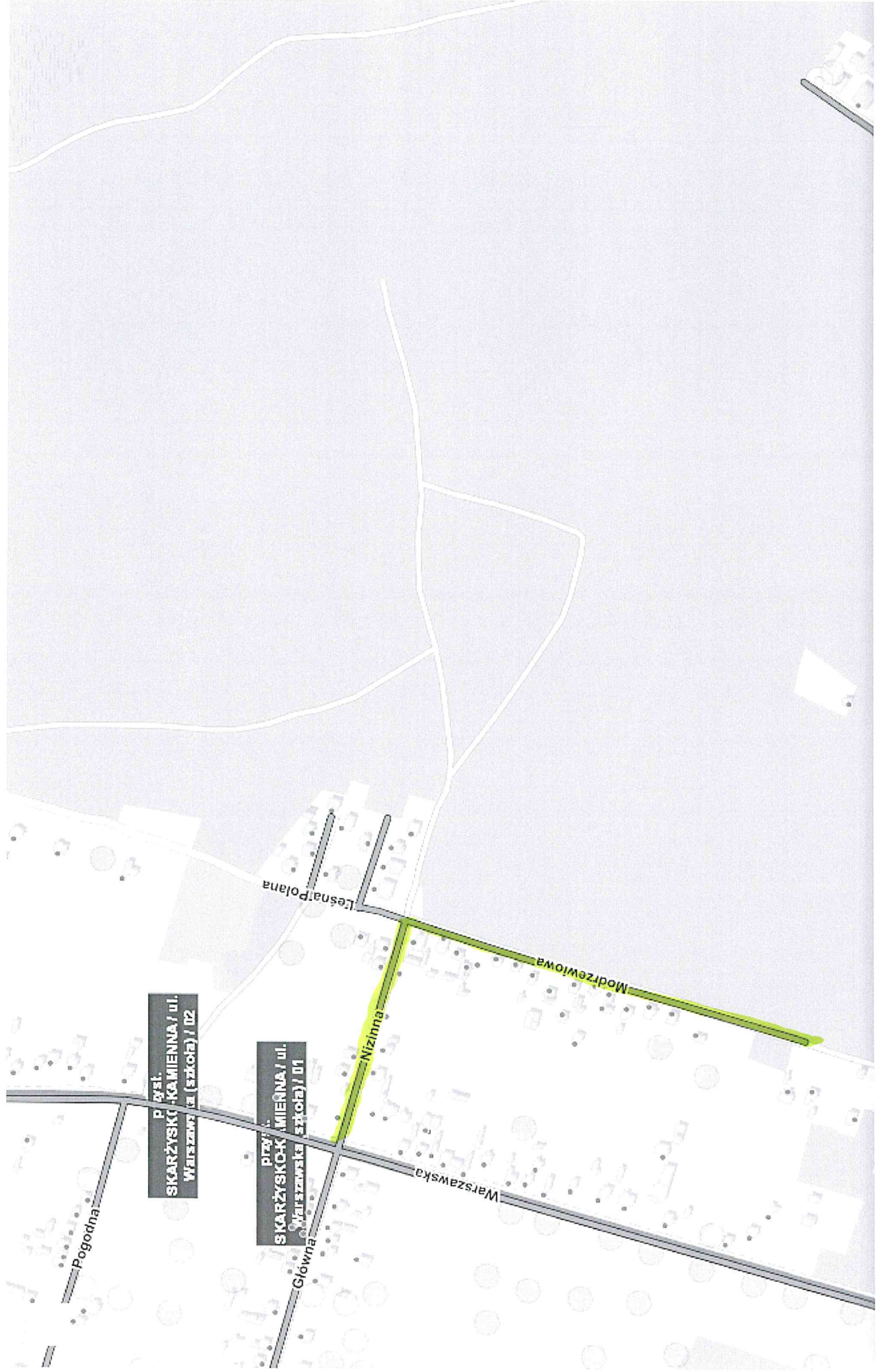

20.	ul. Modrzewiowa (Nizinna - ślepa, do km=0+445) pobożce + rów	445,00	440,00
21.	ul. Nizinna (Warszawska - Leśna Polana) pobożce + rów	480,00	240,00



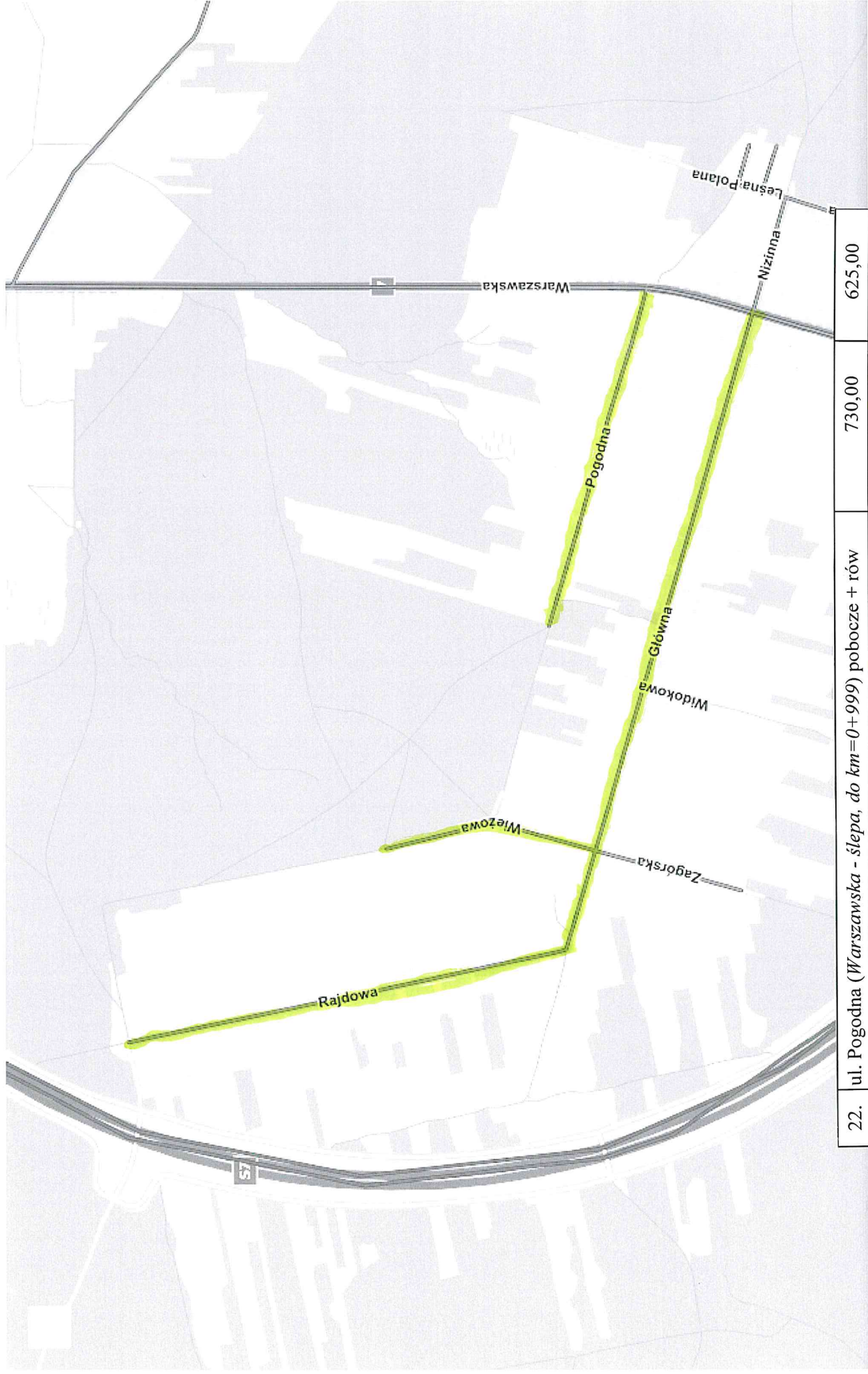

22.	ul. Pogodna (Warszawska - ślepa, do km=0+999) pobocze + rów	730,00	625,00
23.	ul. Główna (Rajdowa-Warszawska) pobocze	330,00	-
24.	ul. Rajdowa (Główna - do drogi Leśnej) pobocze	870,00	-
25.	ul. Wieżowa	860,00	430,00







27.	ul. Raclawicka (od granicy miasta do ślepa do km 0+ 599 )	600,00
-----	---	--------

